

# نیکرانت

راهنمای تغییر پسورد وایرلس در مودم

های **ZyXEL**

## فهرست مطالب

تغییر پسورد در مودم های HW, HN

ورود به کنسول مودم

تغییر پسورد وایرلس

تغییر پسورد در مودم های Del1202 , 1312

ورود به کنسول مودم

تغییر پسورد وایرلس

اتصال مجدد به وایرلس

نکات مهم

## تغییر پسورد در مودم های HN ، HW

ورود به کنسول مودم

شکل ۱

در صورتی که از مودم ZyXEL استفاده می کنید IP این مودم به صورت پیش فرض 192.168.1.1 می باشد. برای وارد شدن به کنسول مودم یک صفحه مرورگر (Internet Explorer یا Firefox یا ...) باز کرده و در قسمت Address Bar آن، 192.168.1.1 را وارد کنید. در این مرحله برای وارد شدن به کنسول، در قسمت Password ، admin را وارد کنید.

شکل ۲

صفحه زیرظاهر می شود.

در این مرحله برای انجام تنظیمات به صورت دستی گزینه **Go to Advance Setup** را انتخاب کرده و بر روی **Apply** کلیک کنید.

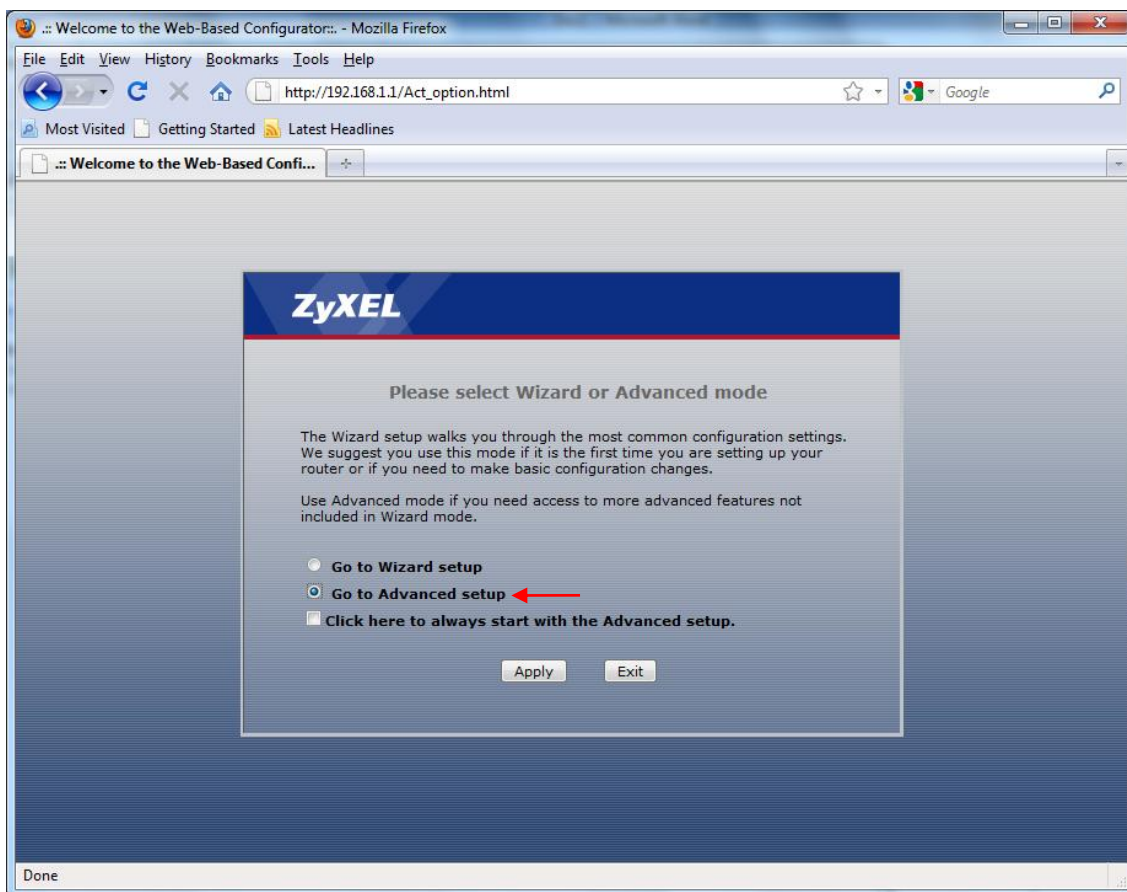

شکل ۳

### تغییر پسونرد وایرلس

از منوی Network بر روی گزینه Wireless LAN کلیک کنید.  
 با باز شدن قسمت Wireless LAN در سربرگ AP وارد شوید.  
 نام شبکه وایرلس در قسمت Network Name در این قسمت درج شده است. شما می‌توانید به جای این نام از اسامی دلخواه برای شبکه وایرلس خود استفاده کنید.  
 در صورتی که بخواهید پسونرد وایرلس خود را تغییر دهید می‌بایست در قسمت Pre-Shared Key پسونرد جدید وایرلس خود را وارد کنید. (پسونرد قبلی شما در قسمت Pre-Shared Key نوشته شده است)  
 پسونرد مورد نظر حداقل 8 کاراکتر و می‌تواند ترکیبی از حروف و اعداد نیز باشد.  
 سپس بر روی گزینه Apply کلیک کنید.

شکل ۴

در صورتی که در این قسمت نوع Security به حالت WEP انتخاب شده باشد می‌بایست پسونرد خود را در قسمت WEP Key تغییر دهید.

شکل ۵

## تغییر پسوورد در مودم های 1312 , Del1202

### ورود به کنسول مودم

در صورتی که از مودم 1312 - ZyXEL Del1202 استفاده می کنید IP این مودم به صورت پیش فرض 192.168.1.1 می باشد.

برای وارد شدن به کنسول مودم یک صفحه مرورگر (Internet Explorer یا Firefox یا ...) باز کرده و در قسمت Address Bar آن، 192.168.1.1 را وارد کنید.

در این مرحله برای وارد شدن به کنسول، در قسمت Username و Password ، admin را وارد کنید.

شکل ۶

## تغییر پسونرد وایرلس

بعد از وارد شدن به کنسول مودم از منوی پایین صفحه در قسمت Network Setting گزینه Wireless را انتخاب کنید.

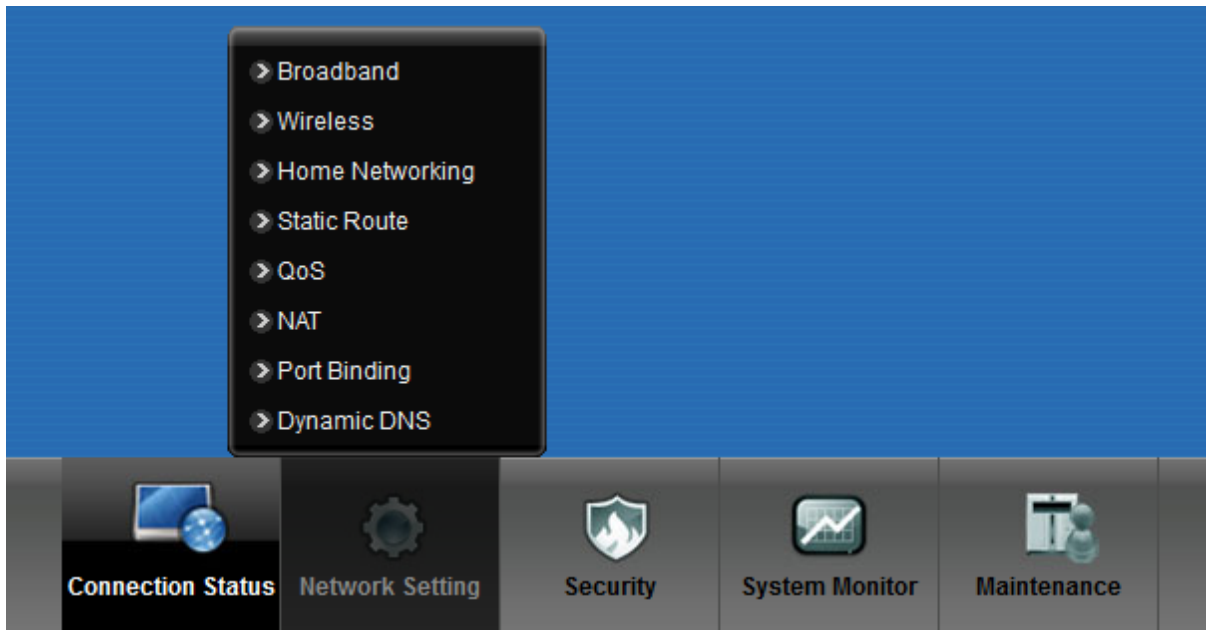

شکل ۷

با انتخاب گزینه وایرلس قسمت تنظیمات وایرلس برای شما باز می شود. در این صفحه می توانید در قسمت Wireless Network Name نام شبکه وایرلس و در قسمت Security Level پسونرد وایرلس خود را مشاهده کنید.

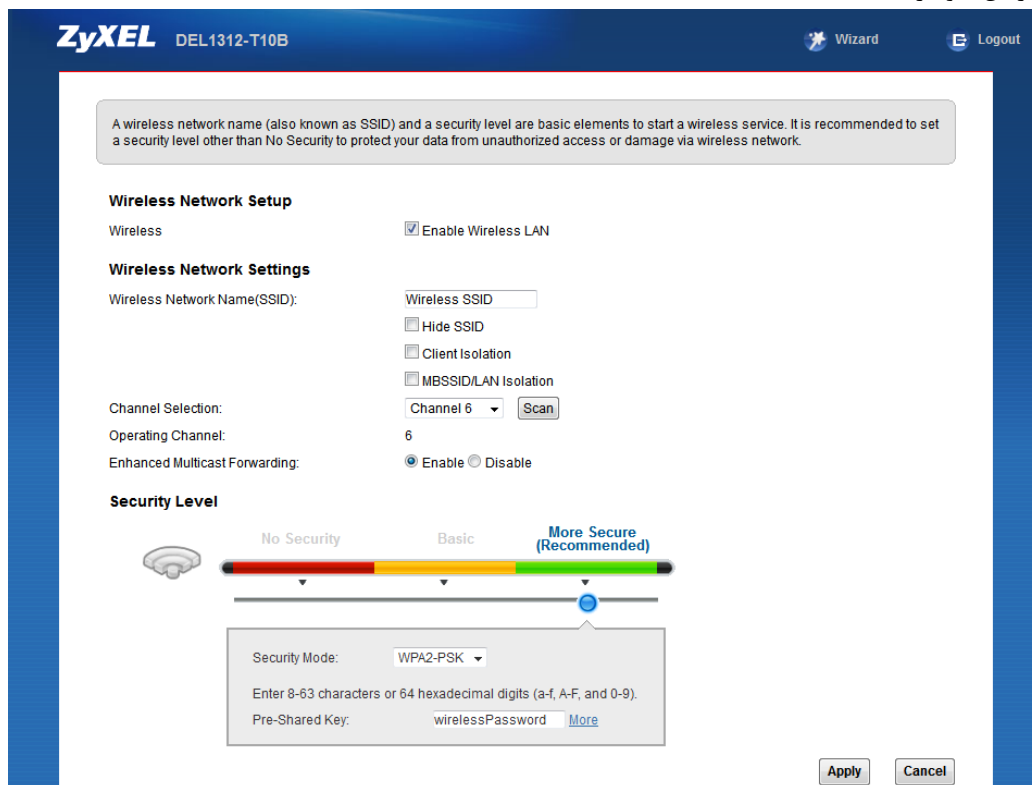

شکل ۸

برای تغییر پسورد وایرلس می بایست پسورد جدید را در قسمت Pre-Shared Key وارد کنید.

### Security Level

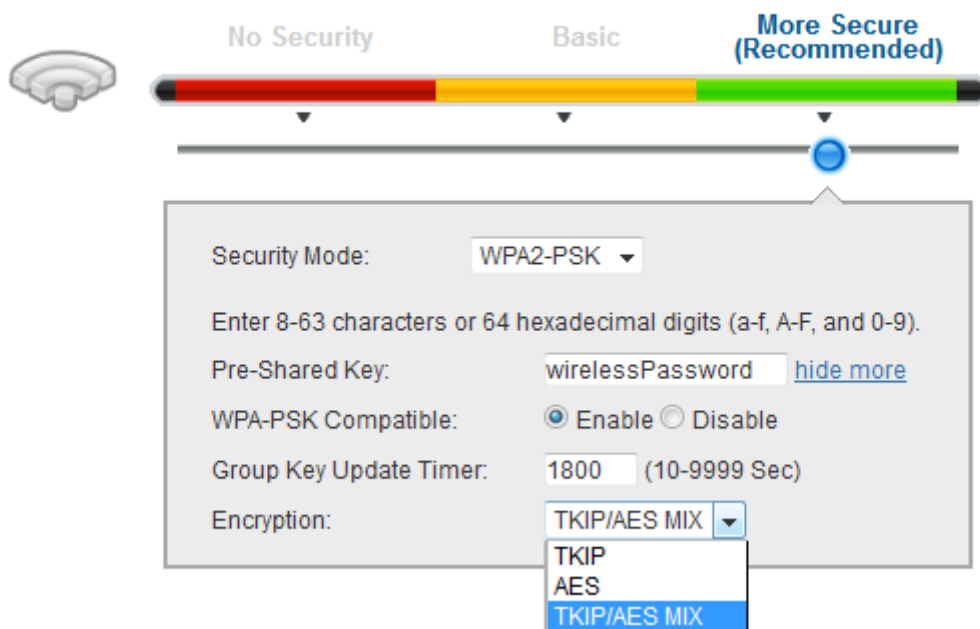

شکل ۹

## اتصال مجدد به وایرلس

در صورت تغییر پسوندد بر روی مودم ، اتصال شما با مودم قطع خواهد شد و می بایست مجدد به وایرلس خود کانکت شوید. برای انجام این کار به صورت زیر عمل کنید.

با انتخاب علامت وایرلس در نوار پایین صفحه ویندوز خود اسامی شبکه های وایرلس به شما نشان داده خواهد شد. در این قسمت نام وایرلس هایی که در محدوده شما قابل دسترس می باشد نشان داده می شود و شما می توانید با انتخاب وایرلس خود به آن کانکت شوید. دقت داشته باشید که در این مرحله می بایست پسوندد جدید وایرلس خود را وارد کنید.

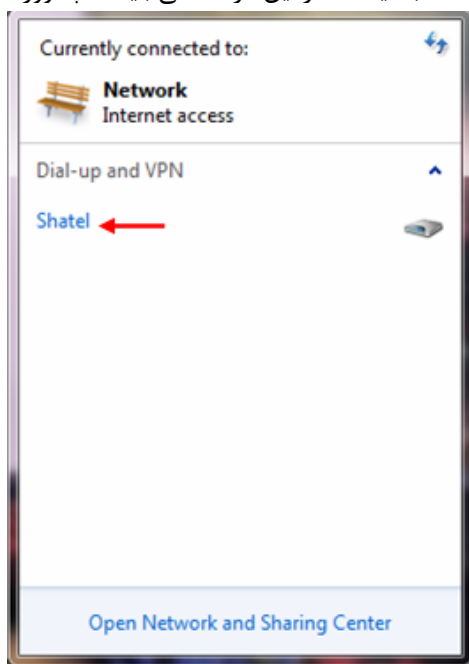

شکل ۱۰

شکل این قسمت در ویندوز ۸ به شکل زیر است :

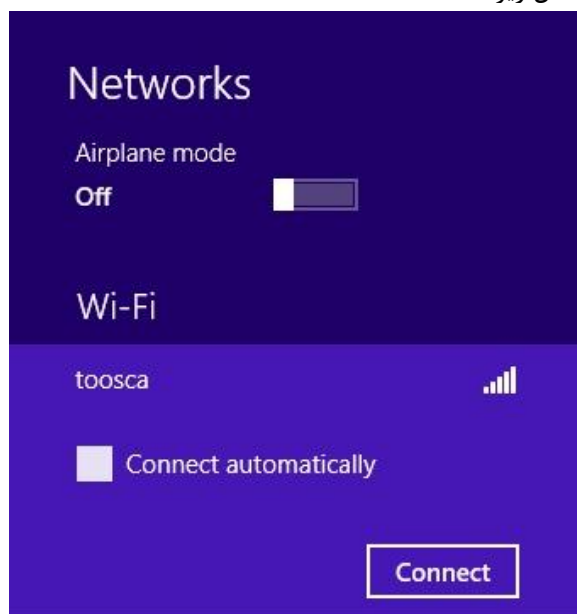

شکل ۱۱

ZyXEL ۲۰۲۰۰۲۰۰۰ 

استفاده می کنید این گزینه در قسمت های دیگر مودم شما موجود است. برای آشنای با مسیر این گزینه می توانید داکيومنت مودم خود را از اینترنت Search و بر طبق راهنمای آن عمل کنید.  
IPuy ۱۹۲.۱۶۸.۱.۱ مربوط به کنسول مودم ۱۹۲.۱۶۸.۱.۱ است.